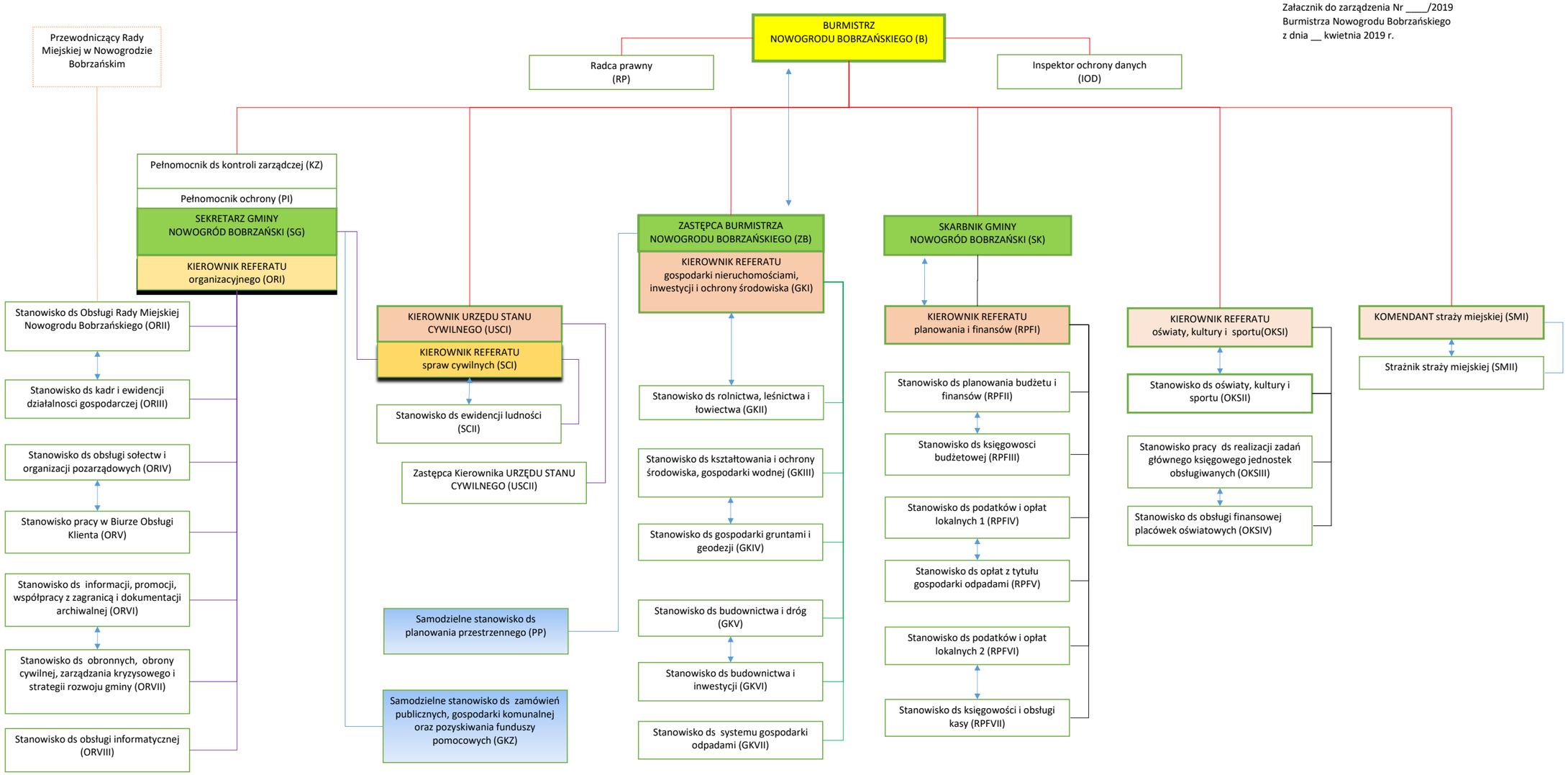Załacznik do zarządzenia Nr ____/2019
Burmistrza Nowogrodu Bobrzańskiego
z dnia __ kwietnia 2019 r.