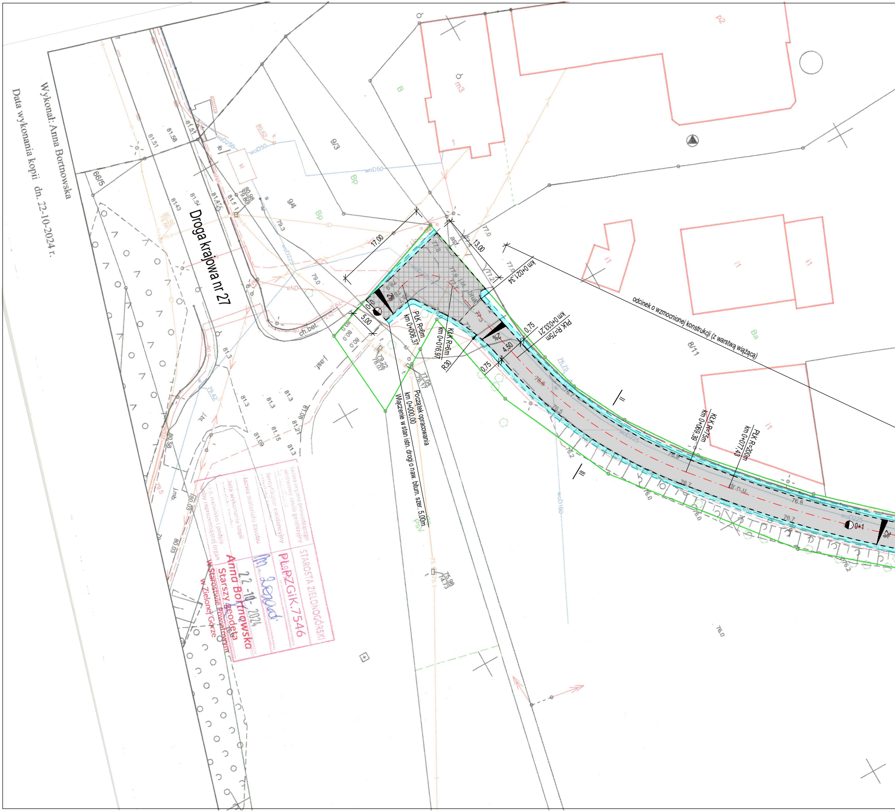
Droga krajowa nr 27
odcinek o wzmocnionej konstrukcji (z warstwą wiążącą)
Początek opracowania
km 0+000,00
Włączenie w stan istn. drogi o naw. bitum. szer. 5,00m
17,00
13,00
5,00
4,50
0,75
0,75
2%
2%
0+0
0+1
PŁK R=6m
km 0+006,37
KŁK R=6m
km 0+016,97
R30
km 0+021,34
PŁK R=75m
km 0+033,21
KŁK R=75m
km 0+069,39
PŁK R=200m
km 0+077,43
II
III
66/5
9/3
9/4
8/11
BP
B
Ba
m3
p2
i1
woD50
woD250
woD225
woD160
ch.bet.
asf.
bruk
dr.n.u.
81.51
81.58
81.51
81.43
81.54
81.42
81.3
81.3
81.3
81.3
81.09
81.15
81.21
81.08
80.03
80.03
80.58
79.42
79.22
78.07
77.04
76.17
75.98
74.73
79.3
79.0
77.0
77.0
77.2
76.75
76.8
76.7
76.5
76.2
76.2
76.0
76.0
76.9
76.7
76.8
76.7
76.0

Wykonał: Anna Bortnowska

Data wykonania kopii dn. 22-10-2024 r.

STAROSTA ZIELONOGÓRSKI

Nazwa organu prowadzącego państwowy zasób geodezyjny i kartograficzny

Identyfikator ewidencyjny materiału zasobu: P.0862.2024.7546

Nazwa materiału zasobu

Data wykonania kopii: 22-10-2024

Imię, nazwisko i podpis osoby reprezentującej organ: Anna Bortnowska Starszy geodeta w Starostwie Powiatowym w Zielonej Górze

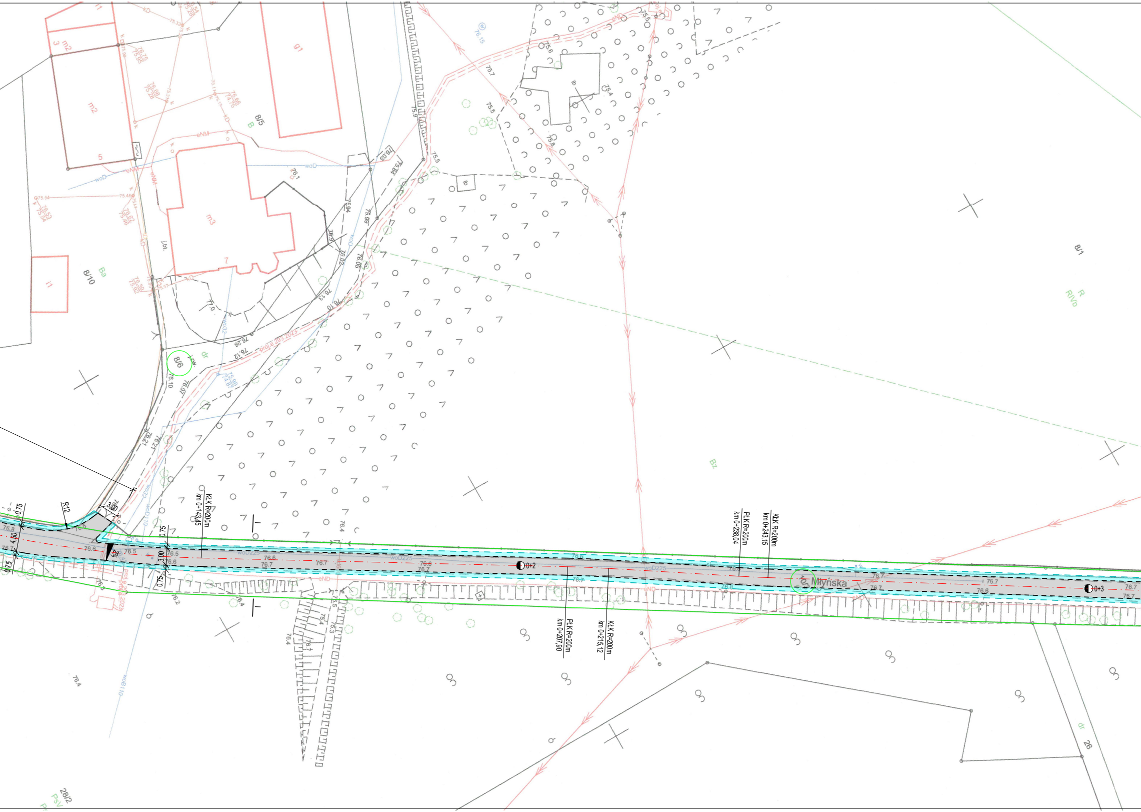
Młyńska
KŁK R=200m
km 0+143,45
PŁK R=200m
km 0+238,04
KŁK R=200m
km 0+243,15
PŁK R=200m
km 0+207,90
KŁK R=200m
km 0+215,12
0+2
0+3
R12
3,00
0,75
4,50
8/5
8/6
8/10
8/1
26
28/2
m2
m3
g1
i1
Ba
B
Bz
R
RIVb
dr
PsV
woD225
eNM
eND
proj.e 293-2023
76.7
76.6
76.5
76.8
76.4

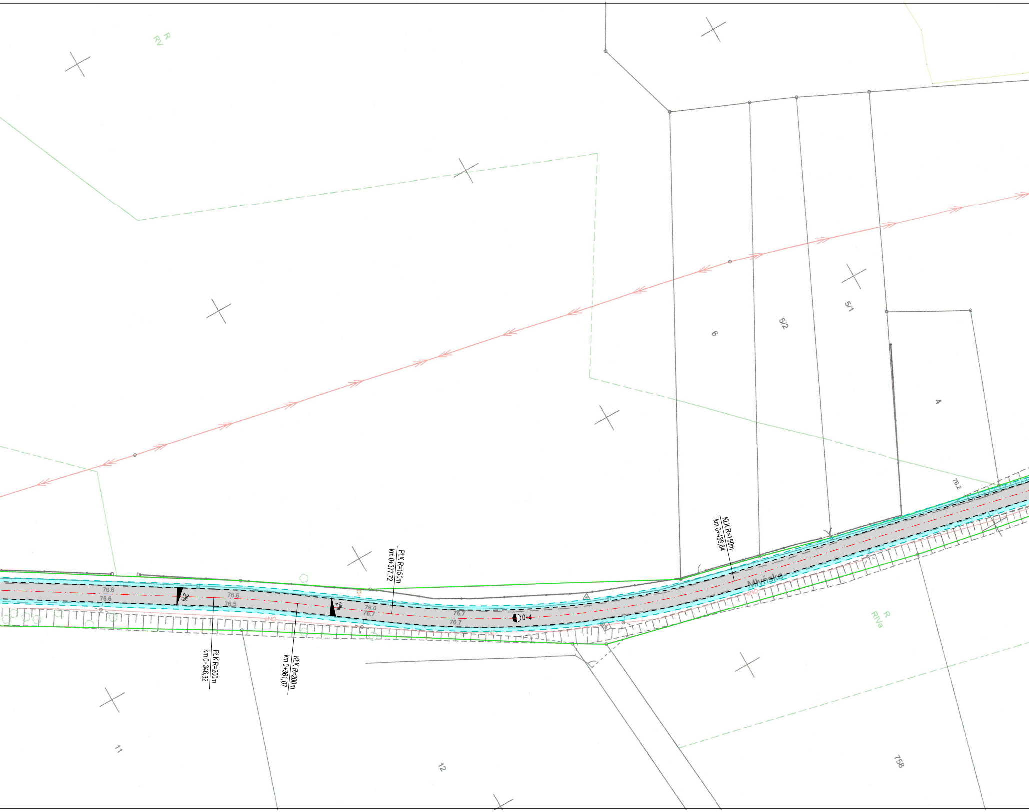
R
RV
6
5/2
5/1
4
76.2
KłK R=150m
km 0+438,64
PłK R=150m
km 0+377,72
76.6
76.6
2%
76.6
76.5
2%
76.6
76.7
76.7
76.7
0+4
Młyńska
eND
eND
eND
PłK R=200m
km 0+346,32
KłK R=200m
km 0+361,07
R
RIVa
11
12
758

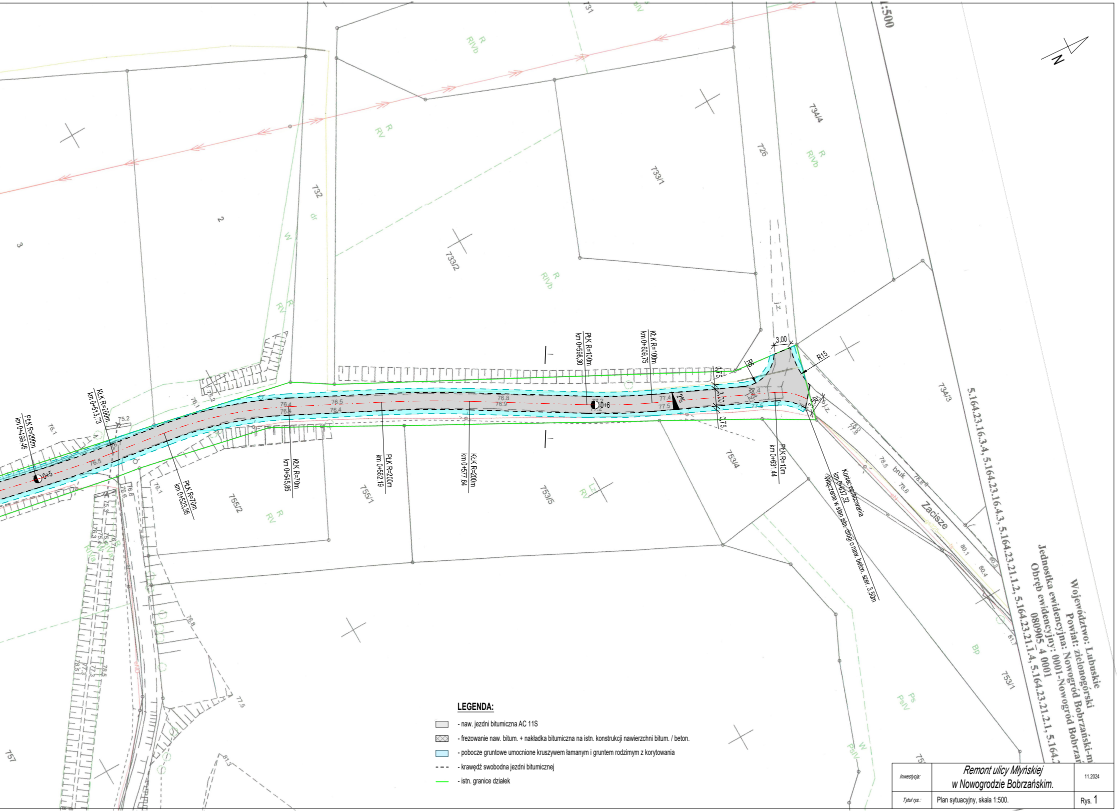
:500
N
731
RIVb
R
RV
734/4
726
733/1
732
dr
W
2
3
733/2
734/3
753/4
753/5
755/1
755/2
753/1
757
LZ
Bp
Ps
PsIV
PłK R=200m
km 0+499,46
KłK R=200m
km 0+513,73
PłK R=70m
km 0+523,36
KłK R=70m
km 0+545,85
PłK R=200m
km 0+562,19
KłK R=200m
km 0+577,64
PłK R=100m
km 0+598,30
KłK R=100m
km 0+609,75
PłK R=10m
km 0+631,44
0+5
0+6
0,75
3,00
0,75
2%
3,00
R6
R15
3,50
j.z.
Koniec opracowania
km 0+637,32
Włączenie w stan istn. drogi o naw. beton. szer. 3,50m
bruk
Zacisze
76.1
75.2
76.5
76.4
76.4
76.5
76.8
76.9
77.4
77.5
78.5
78.8
80.1
80.4
81.3
77.5
76.8
76.6
76.3

Województwo: Lubuskie
Powiat: zielonogórski
Jednostka ewidencyjna: 0001-Nowogród Bobrzański-m
Obręb ewidencyjny: 0001-Nowogród Bobrzań
080905_4 0001
5.164.23.16.3.4, 5.164.23.16.4.3, 5.164.23.21.1.2, 5.164.23.21.1.4, 5.164.23.21.2.1, 5.164.2

**LEGENDA:**

- ▭ - naw. jezdni bitumiczna AC 11S
- ▨ - frezowanie naw. bitum. + nakładka bitumiczna na istn. konstrukcji nawierzchni bitum. / beton.
- 🟦 - pobocze gruntowe umocnione kruszywem łamanym i gruntem rodzimym z korytowania
- - - - krawędź swobodna jezdni bitumicznej
- — - istn. granice działek

| | | |
|---|---|---|
| *Inwestycja:* | *Remont ulicy Młyńskiej w Nowogrodzie Bobrzańskim.* | 11.2024 |
| *Tytuł rys.:* | Plan sytuacyjny, skala 1:500. | Rys. 1 |